



IDEA: Presa 2P+T 16A P30 verde

16209.V

Serie civili / Serie civili tradizionali / IDEA / Dispositivi

Preso 2P+T 16A P30 verde

Preso SICURY 2P+T 16 A 250 V~ standard italiano P30 (contatti di terra laterali e centrale), per linee dedicate, verde - 2 moduli

Stato prodotto

2 - Prod. in eliminaz.

Q.tà minima ordine

20 NR

Video

- [Spot Idea](#)

Disegni

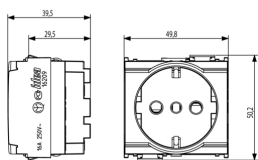

Vista ingombri

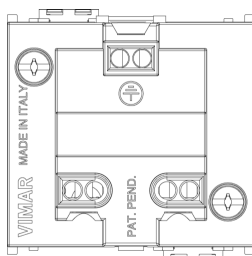

Vista posteriore

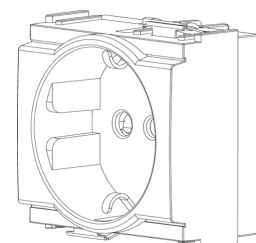

Vista 3D

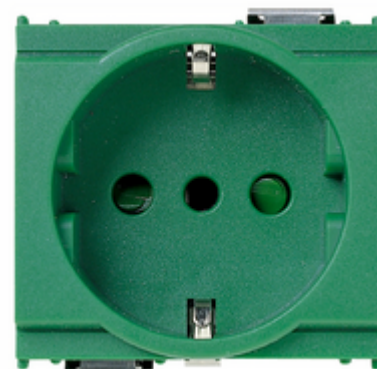

Dati tecnici

- **Gruppo:** Dispositivi di commutazione domestici
- **Classe:** Presa di corrente
- **Tipologia:** Tipo italiano P30
- **Numero di unità:** 1
- **Numero moduli da frutto:** 2
- **Numero di prese commutabili:** 0
- **Stampa/marcatura:** Senza
- **Tipo di collegamento:** Morsetto a vite
- **Con coperchio a cerniera:** No
- **Con protezione dal contatto incrementata:** Sì
- **Casella di testo/superficie di marcatura:** Sì
- **Colore:** Verde
- **Codice RAL (simile):** 6029
- **Colore metallizzato:** No
- **Trasparente:** No
- **Bloccabile:** No
- **Meccanismo di espulsione:** No
- **Montaggio isolato:** No
- **Con illuminazione funzionale:** No
- **Con illuminazione di orientamento:** No
- **Sovratensore:** No
- **Protezione da corrente di guasto:** No
- **Con fusibile per correnti deboli:** No
- **Tipo di montaggio:** Incassato
- **Tipo di fissaggio:** Fissaggio a scatto
- **Materiale:** Plastica
- **Qualità del materiale:** Materiale termoplastico
- **Senza alogeni:** Sì
- **Protezione della superficie:** Non trattato
- **Tipo superficie:** Opaco
- **Con funzione loop:** No
- **Con interruttore on/off:** No
- **Inserto centrale ruotato:** No
- **Corrente nominale:** 16 A
- **Tensione nominale:** 250 V
- **Frequenza:** 50,00 - 60,00 HZ
- **Adatto per classe di protezione (IP):** IP20
- **Resistenza agli urti:** Altro
- **Larghezza dell'apparecchio:** 49,80 mm
- **Altezza dell'apparecchio:** 50,10 mm
- **Profondità dell'apparecchio:** 38,80 mm

Marchi

- 00. Marcatura CE - UE
- 37. Marcatura CMIM - Marocco
- 99. Direttiva RAEE ([download](#))

Imballi



Codice 8007352100718
Qtà 1 NR
Dim. 5,1x4,3x5,3 [cm]
Peso 48,8 [g]



Codice 8007352100725
Qtà 20 NR
Dim. 26,9x11,6x9 [cm]
Peso 1.056,2 [g]

Legal

Vimar si riserva il diritto di modificare in ogni momento e senza preavviso le caratteristiche dei prodotti riportati. L'installazione deve essere effettuata da personale qualificato con l'osservanza delle disposizioni regolanti l'installazione del materiale elettrico in vigore nel paese dove i prodotti sono installati. Per le condizioni di utilizzo delle informazioni presenti sulla scheda prodotto vedere [Condizioni di utilizzo](#).