



## Scatole portafrutto: Scatola da tavolo 3M grigio

### 16803

Infrastruttura di impianto / Contenitori e centralini / Scatole portafrutto / Da tavolo

### Scatola da tavolo 3M grigio

Scatola inclinata da tavolo con serracavo, completa di supporto, per installazione di 3 moduli, grigio. Adatta per placca Classica Idea

### Stato prodotto

3 - Prod. gestito

### Q.tà minima ordine

2 NR

### Video

- [Spot Idea](#)

### Disegni

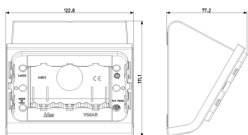

Vista ingombri

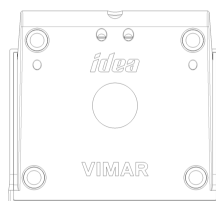

Vista posteriore

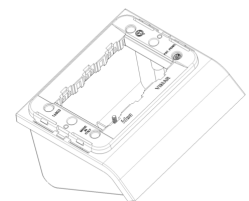

Vista 3D

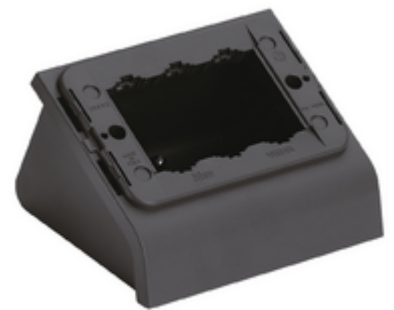

## Dati tecnici

- **Gruppo:** Dispositivi di commutazione domestici
- **Classe:** Cassetta portafrutti a parete
- **Composizione:** Altro
- **Adatto per i programmi d'installazione d'interruttori modulari:** Sì
- **Numero moduli da frutto:** 3
- **Numero di unità:** 3
- **Direzione di montaggio:** Orizzontale
- **Materiale:** Plastica
- **Qualità del materiale:** Altro
- **Senza alogeni:** Sì
- **Protezione della superficie:** Non trattato
- **Tipo superficie:** Opaco
- **Colore:** Grigio
- **Codice RAL (simile):** 7015
- **Trasparente:** No
- **Con telaio di copertura:** No
- **Con entrata del canale:** No
- **Con cavo in ingresso:** Sì
- **Con entrata per premistoppa:** No
- **Antiurto:** Sì
- **Grado di protezione (IP):** IP20
- **Larghezza dell'apparecchio:** 122,80 mm
- **Altezza dell'apparecchio:** 71,20 mm
- **Profondità dell'apparecchio:** 77,40 mm

## Marchi

- 00. Marcatura CE - UE
- 01. Marchio IMQ - Italia ([download](#))
- 43. Marchio UKCA - Regno Unito
- 96. Esperto elettrotecnico ([download](#))

## Imballi



8 007352 026056

**Codice** 8007352026056  
**Qtà** 1 NR  
**Dim.** 12,3x11x7,8 [cm]  
**Peso** 198,93 [g]



8 007352 026063

**Codice** 8007352026063  
**Qtà** 2 NR  
**Dim.** 19x14,3x9,5 [cm]  
**Peso** 476,73 [g]



8 007352 470347

**Codice** 8007352470347  
**Qtà** 20 NR  
**Dim.** 38,5x29,5x25 [cm]  
**Peso** 5.227,4 [g]

## Legal

Vimar si riserva il diritto di modificare in ogni momento e senza preavviso le caratteristiche dei prodotti riportati. L'installazione deve essere effettuata da personale qualificato con l'osservanza delle disposizioni regolanti l'installazione del materiale elettrico in vigore nel paese dove i prodotti sono installati. Per le condizioni di utilizzo delle informazioni presenti sulla scheda prodotto vedere [Condizioni di utilizzo](#).