



ARKÉ: Placca Classic 4M Reflex oltremare

19654.64

Serie civili / Serie civili tradizionali / ARKÉ / Placche

Placca Classic 4M Reflex oltremare

Placca Classic 4 moduli, tecnopolimero, Reflex oltremare

Stato prodotto

3 - Prod. gestito

Q.tà minima ordine

10 NR

Video

- [Arké abita il tuo tempo](#)

Disegni

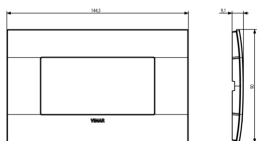

Vista ingombri

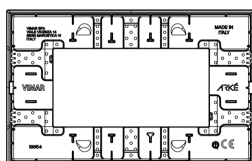

Vista posteriore

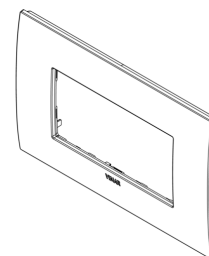

Vista 3D



Dati tecnici

- **Gruppo:** Dispositivi di commutazione domestici
- **Classe:** Placca
- **Numero di unità:** 4
- **Direzione di montaggio:** Orizzontale e verticale
- **Numero di unità orizzontali:** 4
- **Numero di unità verticali:** 1
- **Numero dei moduli in orizzontale (per costruzione modulare):** 4
- **Numero dei moduli in verticale (per costruzione modulare):** 1
- **Con cornice di montaggio:** Sì
- **Adatto per scatola di canale sotterraneo:** Sì
- **Adatto per canale da incasso per apparecchi:** Sì
- **Adatto per installazione ad incasso:** Sì
- **Casella di testo/superficie di marcatura:** Sì
- **Materiale:** Plastica
- **Qualità del materiale:** Vetro sintetico
- **Senza alogeni:** Sì
- **Protezione della superficie:** Non trattato
- **Tipo superficie:** Lucido
- **Colore:** Blu
- **Codice RAL (simile):** 5009
- **Trasparente:** No
- **Con coperchio a cerniera:** No
- **Grado di protezione (IP):** IP00
- **Tipo di fissaggio:** Fissaggio a morsetto
- **Larghezza:** 144,50 mm
- **Altezza:** 90,00 mm
- **Profondità:** 9,10 mm
- **Larghezza di montaggio:** 144,50 mm
- **Altezza della parte incassata:** 90,00 mm
- **Diametro del foro (apertura):** 0 mm

Marchi

- 00. Marcatura CE - UE
- 01. Marchio IMQ - Italia ([download](#))
- 29. Marchio QCERT - Colombia
- 43. Marchio UKCA - Regno Unito

Imballi



Codice 8007352552401
Qtà 1 NR
Dim. 14,5x9x0,9 [cm]
Peso 43 [g]



Codice 8007352552418
Qtà 10 NR
Dim. 17,1x9,8x9,9 [cm]
Peso 481 [g]



Codice 8007352642928
Qtà 360 NR
Dim. 59x34,5x32,5 [cm]
Peso 18.066 [g]

Legal

Vimar si riserva il diritto di modificare in ogni momento e senza preavviso le caratteristiche dei prodotti riportati. L'installazione deve essere effettuata da personale qualificato con l'osservanza delle disposizioni regolanti l'installazione del materiale elettrico in vigore nel paese dove i prodotti sono installati. Per le condizioni di utilizzo delle informazioni presenti sulla scheda prodotto vedere [Condizioni di utilizzo](#).