



## Scatole portafrutto: Scatola da tavolo 7M bianco

### 19787.B

Infrastruttura di impianto / Contenitori e centralini / Scatole portafrutto / Da tavolo

### Scatola da tavolo 7M bianco

Scatola inclinata da tavolo per installazione di 7 moduli, bianco. Da completare con supporto e placca

### Stato prodotto

3 - Prod. gestito

### Q.tà minima ordine

2 NR

### Istruzioni, Manuali, Documentazione

- [Arké supporti e scatole \(2471 kb\)](#)
- [Foglio istruzioni multilingua \(822 kb\)](#)

### Video

- [Arké abita il tuo tempo](#)

### Disegni

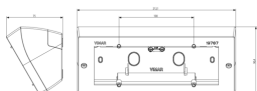
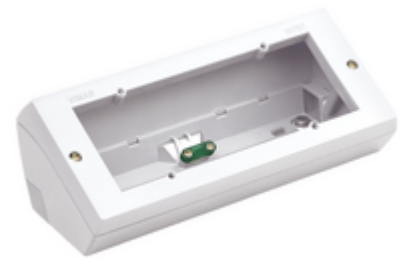

Vista ingombri

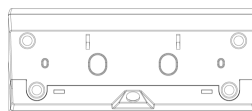

Vista posteriore

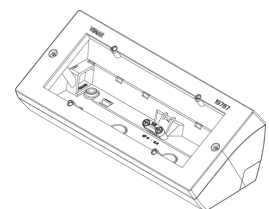

Vista 3D

## Gallery



## Dati tecnici

- **Gruppo:** Dispositivi di commutazione domestici
- **Classe:** Cassetta portafrutti a parete
- **Composizione:** Altro
- **Adatto per i programmi d'installazione d'interruttori modulari:** Sì
- **Numero moduli da frutto:** 7
- **Numero di unità:** 7
- **Direzione di montaggio:** Orizzontale
- **Materiale:** Plastica
- **Qualità del materiale:** Altro
- **Senza alogeni:** Sì
- **Protezione della superficie:** Non trattato
- **Tipo superficie:** Opaco
- **Colore:** Bianco
- **Codice RAL (simile):** 9016
- **Trasparente:** No
- **Con telaio di copertura:** No
- **Con entrata del canale:** No
- **Con cavo in ingresso:** Sì
- **Con entrata per premistoppa:** No
- **Antiurto:** Sì
- **Grado di protezione (IP):** IP20
- **Larghezza dell'apparecchio:** 206,00 mm
- **Altezza dell'apparecchio:** 80,00 mm
- **Profondità dell'apparecchio:** 67,60 mm

## Marchi

- 00. Marcatura CE - UE
- 01. Marchio IMQ - Italia ([download](#))
- 43. Marchio UKCA - Regno Unito
- 96. Esperto elettrotecnico ([download](#))

## Imballi



**Codice** 8007352456617  
**Qtà** 1 NR  
**Dim.** 21x9x7,5 [cm]  
**Peso** 241,4 [g]



**Codice** 8007352456624  
**Qtà** 2 NR  
**Dim.** 24,4x13,9x10,1 [cm]  
**Peso** 568 [g]

## Legal

Vimar si riserva il diritto di modificare in ogni momento e senza preavviso le caratteristiche dei prodotti riportati. L'installazione deve essere effettuata da personale qualificato con l'osservanza delle disposizioni regolanti l'installazione del materiale elettrico in vigore nel paese dove i prodotti sono installati. Per le condizioni di utilizzo delle informazioni presenti sulla scheda prodotto vedere [Condizioni di utilizzo](#).